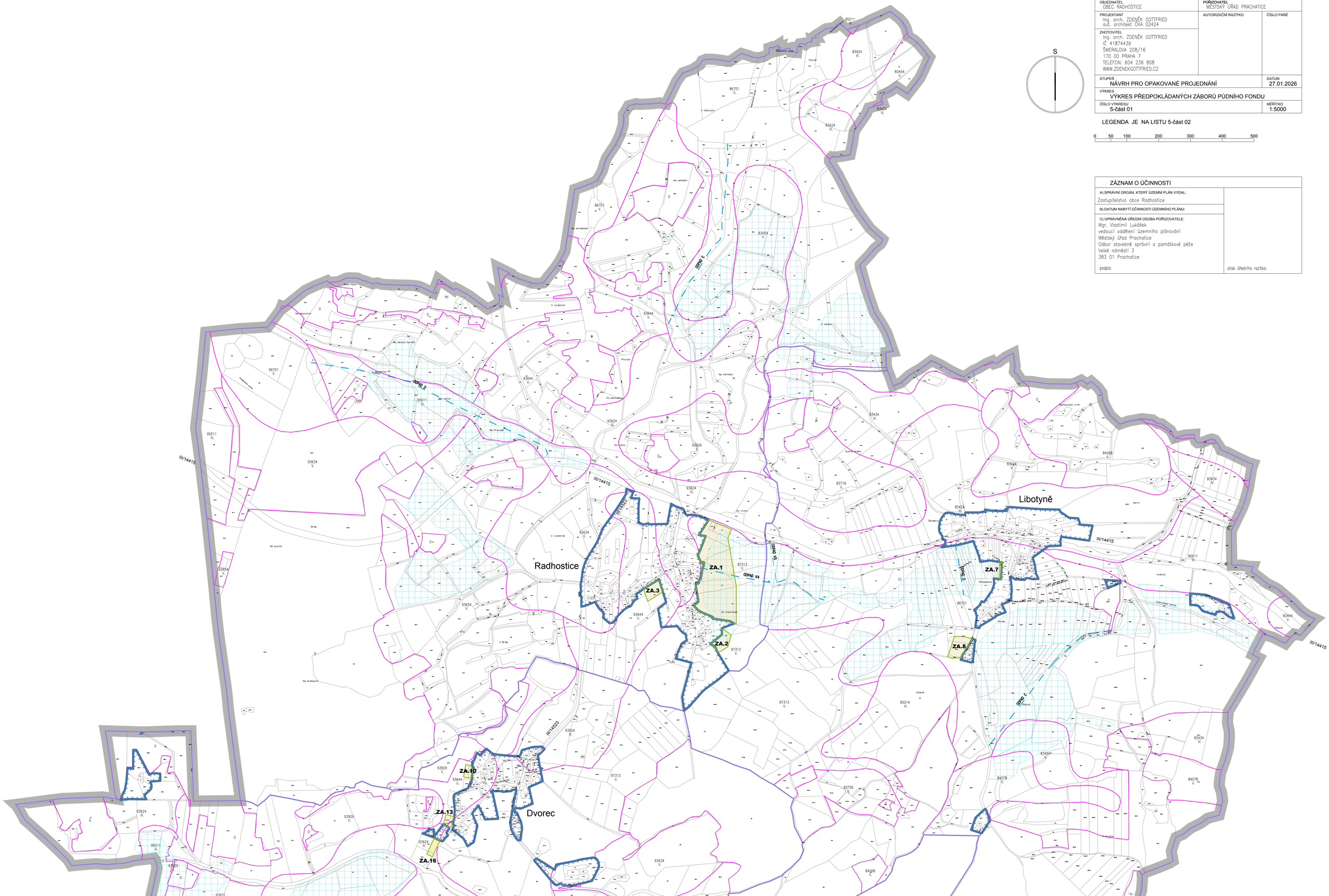

AKCE
ODŮVODNĚNÍ ÚZEMNÍHO PLÁNU RADHOSTICE

OBJEDNATEL OBEC RADHOSTICE	POŘIZOVATEL MĚSTSKÝ ÚŘAD PRACHATICE
PROJEKTANT Ing. arch. ZDENĚK GOTTFRIED aut. architekt ČKA 02424	AUTORIZAČNÍ RAZÍTKO / ČÍSLO PARÉ
ZHOTOVITEL Ing. arch. ZDENĚK GOTTFRIED IČ 41874439 ŠMERALOVA 208/16 170 00 PRAHA 7 TELEFON: 604 236 808 WWW.ZDENEKGOTTFRIED.CZ	
STUPEŇ NÁVRH PRO OPAKOVANÉ PROJEDNÁNÍ	DATUM 27.01.2026
VÝKRES VÝKRES PŘEDPOKLÁDANÝCH ZÁBORŮ PŮDNÍHO FONDU	
ČÍSLO VÝKRESU 5-část 01	MĚŘÍTKO 1:5000

LEGENDA JE NA LISTU 5-část 02

ZÁZNAM O ÚČINNOSTI

A) SPRÁVNÍ ORGÁN, KTERÝ ÚZEMNÍ PLÁN VYDAL: Zastupitelstvo obce Radhostice	
B) DATUM NABYTÍ ÚČINNOSTI ÚZEMNÍHO PLÁNU:	
C) OPRÁVNĚNÁ ÚŘEDNÍ OSOBA POŘIZOVATELE: Mgr. Vlastimil Lukášek vedoucí oddělení územního plánování Městský úřad Prachatice Odbor stavebně správní a památkově péče Velké náměstí 3 383 01 Prachatice podpis:	otisk úředního razítka: